

WIDOK ELEWACJI PÓŁNOCNEJ, POLUDNIOWEJ

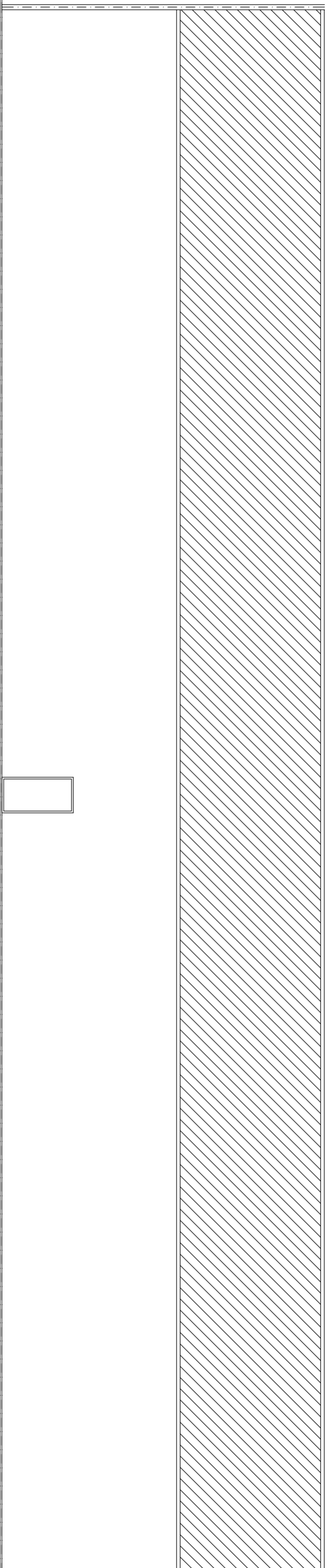

WIDOK ELEWACJI WSCHODNIEJ

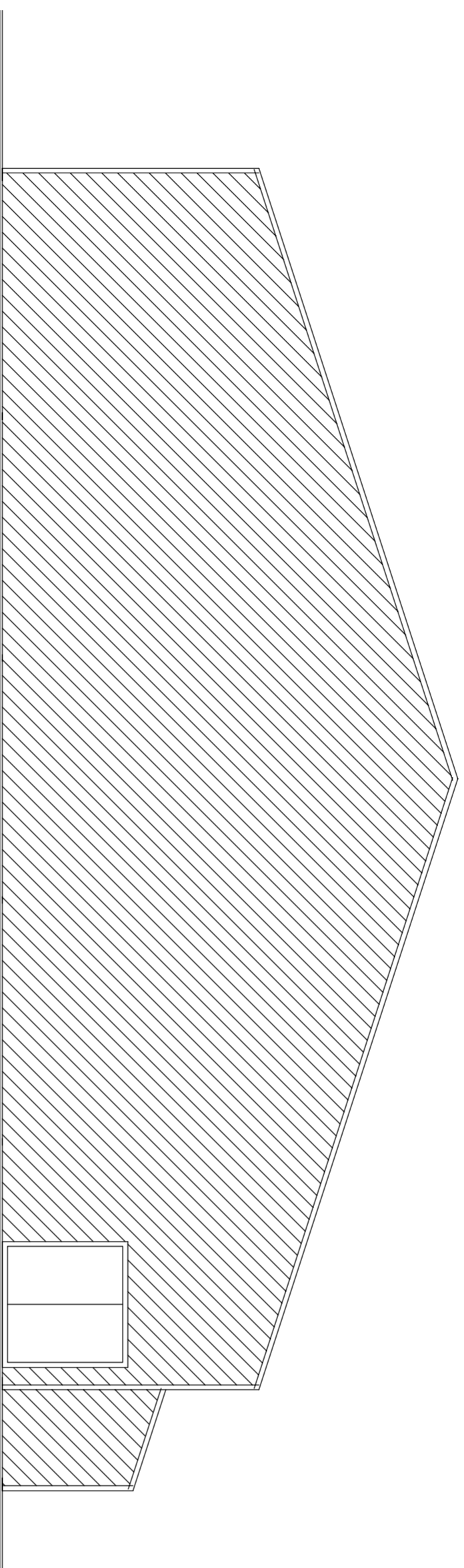

WIDOK ELEWACJI ZACHODNIEJ

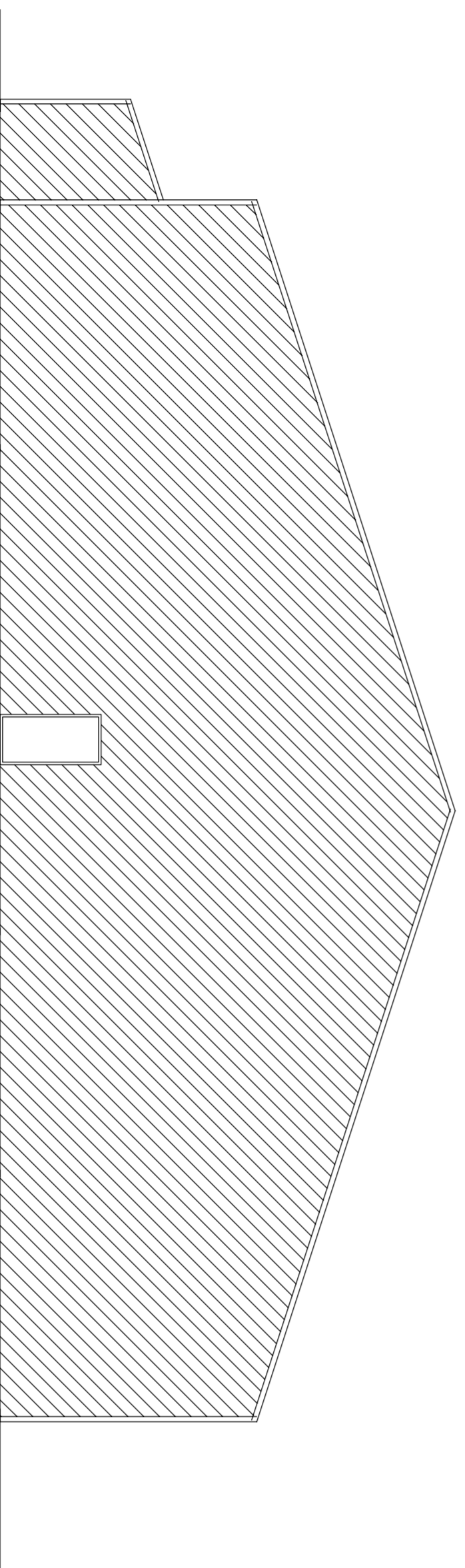

ZAKŁAD USŁUG TECHNICZNYCH "WTECH"	Str. nr
KRISTINA LONCZAK	8
KRISTINA LONCZAK	Nr rys.
ul. RZYMOWSKA 45, PL 00-278-46-47	A-4
email: lonczak@wtech.pl	
PROJEKT: "Projekt badawczy na potrzeby badania efektywności energetycznej"	STADIUM P.B.
o nazwę: "Projekt badawczy na potrzeby badania efektywności energetycznej"	DATA 11.2007r.
Adres inwestycji: ul. Dąbrowski 45a, 98-420 Szadek, dz. nr ew. 179/2	SKALA 1:100
Investor: Urząd Gminy Szadek, ul. Wolnościowa 1, 98-420 Szadek	BRANŻA: budowlana
WIDOK ELEWACJI	
PROJEKTANT: mgr inż. arch. Wojciech Gubala	
NR UPR. PROJ.: nr upr. UAN 7341-719	
PROJEKTANT:	
NR UPR. PROJ.:	
ASYSTENT: Lukasz Kopyciak	