

Projekt

Zetwiedzen

**UCHWAŁA NR/...../2022
RADY GMINY SOKOLNIKI
z dnia2022 r.**

WÓJT GMINY SOKOLNIKI
Sylwester Strzypek

w sprawie nadania nazwy drodze wewnętrznej położonej w miejscowości Pichlice

Na podstawie art. 18 ust. 2 pkt 13 ustawy z dnia 8 marca 1990 r. o samorządzie gminnym (t.j. Dz. U. z 2022 r. poz. 559, poz. 1005 i poz.1079) Rada Gminy Sokolniki uchwala, co następuje:

§ 1. Nadaje się drodze wewnętrznej zlokalizowanej na działce nr 552/5, położonej w obrębie geodezyjnym 0005 Pichlice , na terenie miejscowości Pichlice nazwę: ul. **Tulipanowa**.

§ 2. Usytuowanie drogi, o której mowa w § 1 ilustruje szkic stanowiący załącznik do uchwały.

§ 3. Wykonanie uchwały powierza się Wójtowi Gminy Sokolniki.

§ 4. Uchwała wchodzi w życie po upływie 14 dni od dnia jej ogłoszenia w Dzienniku Urzędowym Województwa Łódzkiego.

Przewodniczący Rady Gminy
Sokolniki

Rafał Prukop

UZASADNIENIE:

Właściciel działki położonej w Pichlicach stanowiącej drogę wewnętrzną o numerze 552/5 w obrębie geodezyjnym 0005 Pichlice wystąpił z wnioskiem o nadanie jej nazwy. We wniosku zaproponowali nazwę ul. Różana, ul. Tulipanowa lub ul. Krokusowa. W trakcie przeprowadzonej dyskusji na Komisji skarg, wniosków i petcji Rady Gminy Sokolniki przychyłono się do propozycji nazwy ulicy Tulipanowa, gdyż ul. Różana jest już w miejscowości Zagórze. Biorąc wyżej przedstawioną argumentację Komisja skarg, wniosków i petycji Rady Gminy Sokolniki uznaje wniosek za zasadny i przychyła się do propozycji nadania drodze wewnętrznej nazwy ulicy Tulipanowa.

WÓJT GMINY SOKOLNIKI

Sylwester Skrzypek
Sylwester Skrzypek

Wykaz synchronizacyjny

Stan w KW SR1W/00102994/6			Stan w ewidencji gruntów i budynków		
Nr rej.	Nr dz.	Pow. ha	Nr rej.	Nr dz.	Pow. ha
G.67	554	1.0999	G.67	554	1.0928

Opis służebności gruntowych widocznych na mapie	
Oznaczenie służebności gruntowej	Skrócony opis treści lub sposobu wykonywania służebności gruntowych
SG1	Prawo przejazdu i przechodu do nowo wydzielonych działek poprzez działki nr 552/5 i 552/4



Wykaz zmian danych ewidencyjnych

L.p.	STAN DOTYCHCZASOWY						Nomenklatura prawna	STAN NOWY						
	Ark. mapy	Nr. działki ewid.	Pole pow. działki ewid. (ha)	Rodzaj użytku i klasa				Pole pow. użytków i klas. (ha)	Nr. działki ewid.	Pole pow. działki ewid. (ha)	Rodzaj użytku i klasa			Pole pow. użytków i klas. (ha)
				OFU	OZU	OZK					OFU	OZU	OZK	
1	2	554	1,0999	L	L	V	0,0589	KW SR1W/00102994/6	554/1	0,1123	Bp	-	-	0,1123
				N	-	-	0,0425		554/2	0,0991	Bp	-	-	0,0991
				Ps	Ps	IV	0,0480		554/3	0,0990	Bp	-	-	0,0990
				Ps	Ps	V	0,2708		554/4	0,0989	Bp	-	-	0,0989
				R	R	V	0,6674		554/5	0,0988	Bp	-	-	0,0988
				W	R	V	0,0123		554/6	0,0987	Bp	-	-	0,0987
									554/7	0,0986	Bp	-	-	0,0986
									554/8	0,0986	Bp	-	-	0,0986
									554/9	0,2888	Ps	Ps	V	0,2765
											W	R	V	0,0123
Razem:			1,0999				1,0999	Razem:			1,0928			

W związku z nowymi pomiarami powierzchnia nieruchomości słownie wynosi: jeden – ha, dziewięćset dwadzieścia osiem – m², a nie jak wykazano w KW SR1W/00102994/6 – 1.0999 ha

Poświadczam, że niniejszy dokument został opracowany w wyniku prac geodezyjnych i kartograficznych, których rezultaty zawiera operat techniczny wpisany do ewidencji map i rysunków geodezyjnych i kartograficznych.

STAROSTA WIERUSZOWSKI
P.1018, 2021, 863
2021-08-04

Z up. STAROSTY
Janusz Debaki
Główny Geodeta Kraju
Wzrost: 1,80 m, Ciężar ciała: 75 kg, Ciężar serca: 350 g, Ciężar płuc: 1,2 kg, Ciężar wątroby: 1,5 kg, Ciężar nerek: 150 g, Ciężar pęcherzyka żółciowego: 50 g, Ciężar pęcherzyka wodnego: 10 g, Ciężar trzustki: 70 g, Ciężar śledziony: 150 g, Ciężar wątroby: 1,5 kg, Ciężar nerek: 150 g, Ciężar pęcherzyka żółciowego: 50 g, Ciężar pęcherzyka wodnego: 10 g, Ciężar trzustki: 70 g, Ciężar śledziony: 150 g.

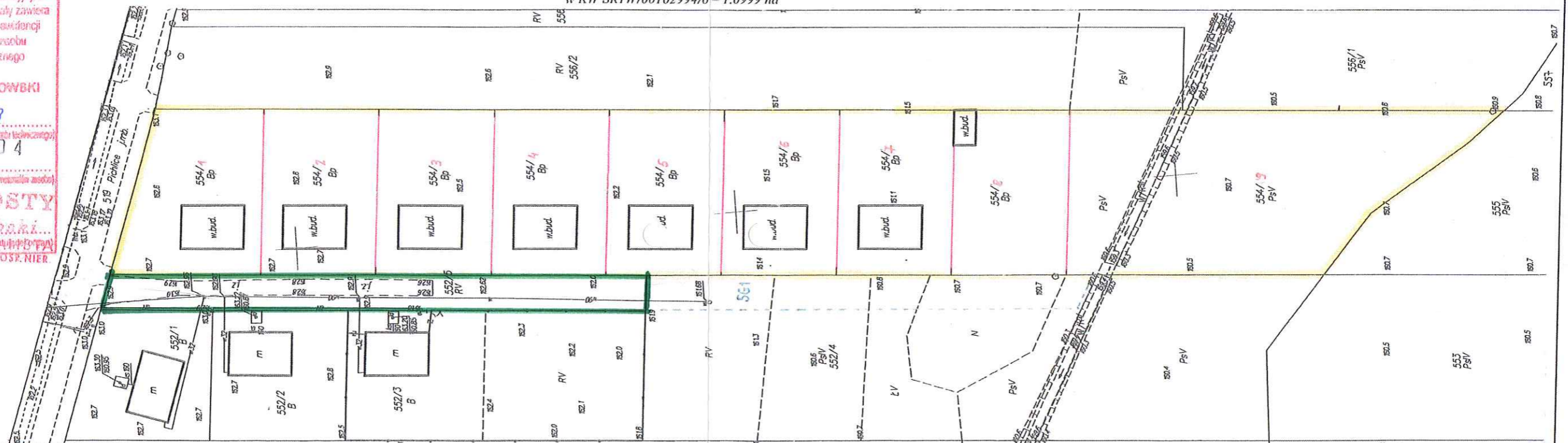

Województwo: łódzkie
Powiat: wieruszowski
Jedn. ewid.: 101806_2
Obręb: 101806_2.0005
Miejscowość: Sokolniki

PICHLICE
Pichlice

MAPA Z PROJEKTEM PODZIAŁU NIERUCHOMOŚCI

opracowanym w trybie przepisów o gospodarce nieruchomościami

skala 1: 1000

Wykazane na mapie granice nieruchomości podlegającej podziałowi są zgodne z danymi ewidencyjnymi.

Wykonał: **USŁUGI GEODEZYJNE "GEODETA" KANIA**
98-400 Wieruszów, os. Waryńskiego 3/4
tel. 607 362 955, 607 452 680
NIP 997-009-98-70 REGON 101010200

GEODETA

Michał Kania
Kazimierz Kania
upr. nr 4394

GN.6640.1192.2020
Wieruszów, dn. 30.07.2021r.

Nieruchomość: 554
KW SR1W/00102994/6