

STUDIO CAD
 ul. Rynek 1-7, tel. 41-166

B

Zakład Usług Technicznych "INTECH" Pracownia Projektowa Budownictwa StudioCAD	Str. nr 12
Kępno, ul. Wrocławska 2 tel. 248-57	Nr Rys. 4
PROJEKT: Sala gimnastyczna Inwestor: Gmina Sokolniki Adres: Pichlice	FAZA DATA 10
RZUT DACHU	SKALA 1: BRANŻA:
ROZBUDOWA SZKOŁY PODSTAWOWEJ	Architekt
bud. Tadeusz Kobiela	
NR UPR. PROJ. 5779/61 Art. 364	
OPRACOWANIE tech. bud. Tomasz Sitek	
SPRAWDZENIE mgr inż. arch. Wojciech Gubała	
PROJEKTU UAN - 7342/71/91	

PRZEKRÓJ A - A

SKALA 1 : 50

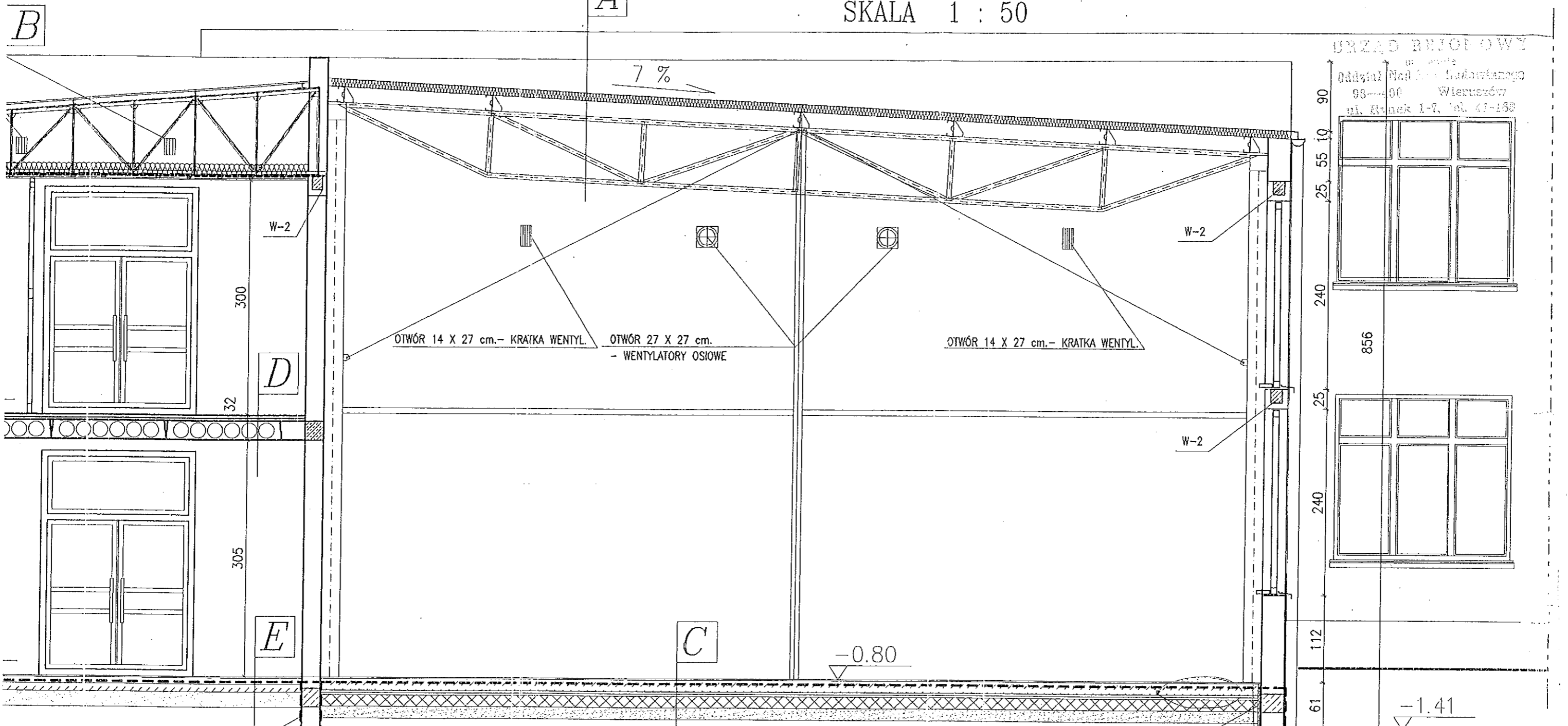

URZĄD BUDOWY
 Oddział Nadzoru Budowlanego
 98-400 Wieruszów
 ul. Rynek 1-7, tel. 47-153

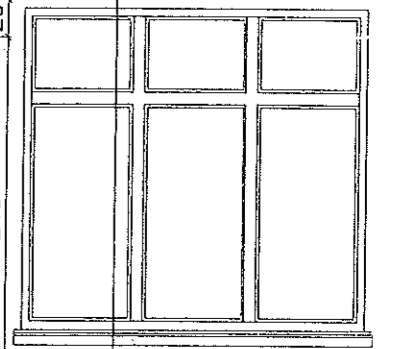
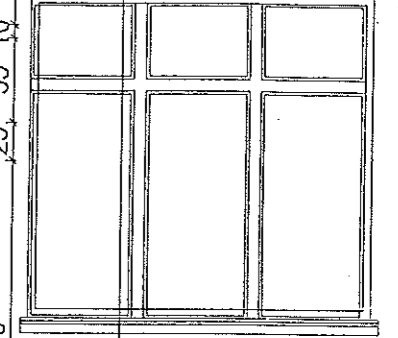

90
25
55
19
240
25
240
112
61

-0.80

-1.41

ABIZOL R + P

STYROPIAN GR. 4 cm.
 NA SZEROKOŚCI 1 m
 ABIZOL R + P

-2.64

-2.64

2x PAPA ASFALTOWA
 NA LEPIKU

2x PAPA ASFALTOWA
 NA LEPIKU

LF-6

LF-7

ta niskotrapezowa TR - 35/207 grub. 1 mm
nie c 80
tr stalowy
PCV grub. 0,2 mm
izolacja mineralna grub. 20 cm
PCV grub. 0,2 mm
konstrukcja stropu podwieszono-gipsowo-kartonowe grub. 155 mm -ognioodp.

Wykładzina sprężysta gr. 6 mm
Szlichta cementowa grub. 6 cm
Izolacja z folii PCV 0,2 mm
Beton B-10 grub. 10 cm
Piasek grub. 3 cm
Tłuczeń grub. 10 cm
Piasek grub. 10 cm

Płytki Gres grub. 1 cm
Szlichta cementowa grub. 3 cm
Izolacja z folii PCV 0,2 mm
Warstwa wyrównawcza 3 cm
Strop kanałowy gr. 24 cm
Tynk cem - wap gr. 1,5 cm

Płytki Gres grub. 1 cm
Szlichta cementowa grub. 3 cm
Izolacja z folii PCV 0,2 mm
Warstwa wyrównawcza cem. grub. 3 cm
Chudy beton grub. 8 cm
Piasek grub. 10 cm

Zakład Usług Technicznych "INTECH"
 Pracownia Projektowa Budownictwa StudioCAD
 Kępno, ul. Wrocławska 2 tel. 248-57
 PROJEKT: Sala gimnastyczna
 Inwestor: Gmina Sokolniki
 Adres: Pichlice

PRZEKRÓJ A - A

ROZBUDOWA SZKOŁY PODSTAWOWEJ
 bud. Tadeusz Kobielek
 NR UPR. PROJ. 5779/61 Art. 364
 OPRACOWANIE tech. bud. Tomasz Site
 SPRAWDZENIE mgr inż. arch. Wacław G.

15-15 14/300

Strop kanałowy gr. 24 cm